



Castilla-La Mancha

salud pública

# Boletín Epidemiológico de Talavera de la Reina

Año 2024 / Periodo cuatrimestral Nº9



Ayuntamiento de Talavera de la Reina. Fuente: <https://talavera.es/>

Estado de las Enfermedades  
de Declaración Obligatoria:

Situación general  
Presentación Vigilancia Temporada 2023 – 2024  
IRA en Castilla la Mancha  
IRAS /IRAG  
(Atención Primaria / Atención Especializada)



## SITUACIÓN DE LAS ENFERMEDADES DE DECLARACION OBLIGATORIA EN EL AREA SANITARIA DE TALAVERA DE LA REINA (semanas 33 a 36 de 2024)

ENFERMEDADES	CASOS DECLARADOS		CASOS ACUMULADOS		MEDIANA (2019-2023)		INDICE EPIDEMICO	
	2024	2023	2024	2023	semanal	acumulada	semanal	acumulado
BRUCELOSIS	0	0	0	0	0	0	(*)	(*)
CAMPILOBACTERIOSIS	2	13	58	50	2	44	1	1,32
CRIPTOSPORIDIOSIS	0	0	0	0	0	0	(*)	(*)
DISENTERÍA BACILAR	0	0	0	0	0	0	(*)	(*)
E.I. POR HAEMOPHILUS INFLUENZAE	0	0	1	0	0	0	(*)	(*)
E. POR VIRUS CHIKUNGUNYA	0	0	0	0	0	0	(*)	(*)
E.I. POR S. PNEUMONIAE	1	3	13	7	0	7	(*)	1,86
E. MENINGOCÓCICA	0	0	1	2	0	1	(*)	1
FIEBRE EXANT MEDITERRÁNEA	0	0	0	0	0	0	(*)	(*)
FIEBRE Q	0	2	1	2	0	1	(*)	1
FIEBRE TIFOIDEA/PARATIFOIDEA	0	0	0	0	0	0	(*)	(*)
GIARDIASIS	0	0	3	2	0	2	(*)	1,5
GRIPE	11	40	1069	1158	8	1158	1,38	0,92
HEPATITIS A	0	0	2	1	0	0	(*)	(*)
HEPATITIS B	1	0	6	3	0	0	(*)	(*)
HEPATITIS C	1	0	7	4	0	3	(*)	2,33
HEPATITIS VÍRICAS, OTRAS	0	0	0	0	0	0	(*)	(*)
HERPES ZÓSTER	97	112	760	622	83	608	1,17	1,25
INF. CHLAM. TRACHOMATIS	0	0	6	11	0	1	(*)	6
INFECCIÓN GONOCÓCICA	2	3	17	13	1	6	2	2,83
INFECCIÓN RESPIRATORIA AGUDA	27	12	400	149	0	0	(*)	(*)
INFECCIÓN RESPIRATORIA AGUDA GRAVE	40	27	531	452	35	596	1,14	0,89
LEGIONELOSIS	0	1	4	4	1	5	0	0,8
LISTERIOSIS	0	0	0	0	0	1	(*)	0
PALUDISMO	0	0	0	0	0	0	(*)	(*)
PAROTIDITIS	0	0	4	4	0	4	(*)	1
RUBÉOLA	0	0	0	0	0	0	(*)	(*)
SALMONELOSIS	4	5	17	43	4	32	1	0,53
SÍFILIS	0	0	19	9	0	6	(*)	3,17
TOSFERINA	2	0	21	2	0	0	(*)	(*)
TUBERCULOSIS	0	2	9	14	1	6	0	1,5
VARICELA	1	1	30	49	2	44	0,5	0,68
YERSINIOSIS	0	0	1	0	0	1	(*)	1

(\*) Casos sobre mediana 0

(1) Índice epidemico (IE) para una enfermedad dada es: la razón entre los casos presentados en la semana correspondiente (o los casos acumulados hasta dicha semana si se trata del IE acumulado) y los casos que se esperan o prevén (mediana del quinquenio anterior) para la misma semana. Si el valor del Índice se encuentra entre 0,76 y 1,24 la incidencia se considera normal, si es menor o igual a 0,75 incidencia baja, si es mayor o igual a 1,25 incidencia alta.

**Enfermedades vigiladas en la que es excepcional la declaración de algun caso:**

Botulismo, Carbunco (Antrax), Cólera, Dengue, Difteria, Encefalitis transmitida por garrapatas, Encefalopatías Espongiformes TH, Fiebre Amarilla, Fiebre de Ébola, Fiebre del Nilo Occidental, Fiebre Hemorrágica Vírica (excluye fiebre amarilla y dengue hemorrágico), Fiebre recurrente por garrapatas, Hidatidosis, Infección congénita por virus Zika, Leishmaniasis, Lepra, Leptospirosis, Linfogranuloma Venéreo, Peste, Poliomiélitis / PFA, Rabia, Rubéola congénita, Sarampión, SARS, Sífilis congénita, Tétanos, Tifus Exantemático, Toxoplasmosis congénita, Triquinosis, Tétanos neonatal, Turalemia, Viruela.

# RESUMEN VIGILANCIA TEMPORADA 2023/2024 IRA CASTILLA LA MANCHA

## IRAs\_CLM

Evolución Semanal de las Tasas de Incidencia.  
Temporadas 2022-23 a 2023-24

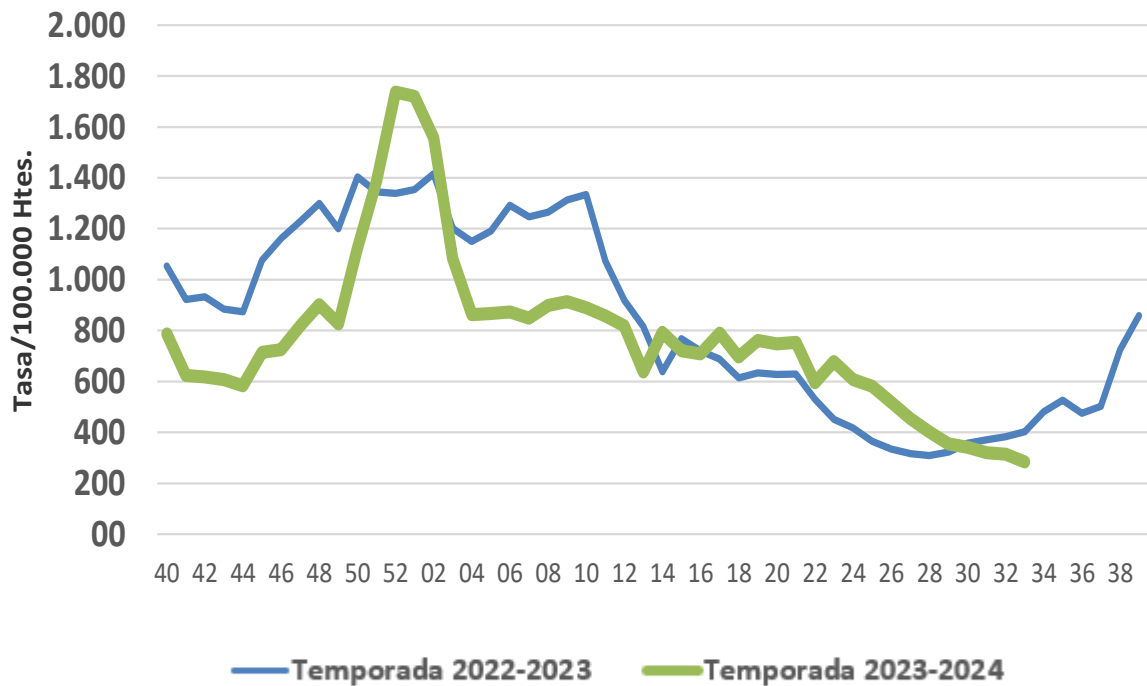

Tasas de Incidencia Semanal por Grupos de Edad.  
Temporada 2022-23 a 2023-24

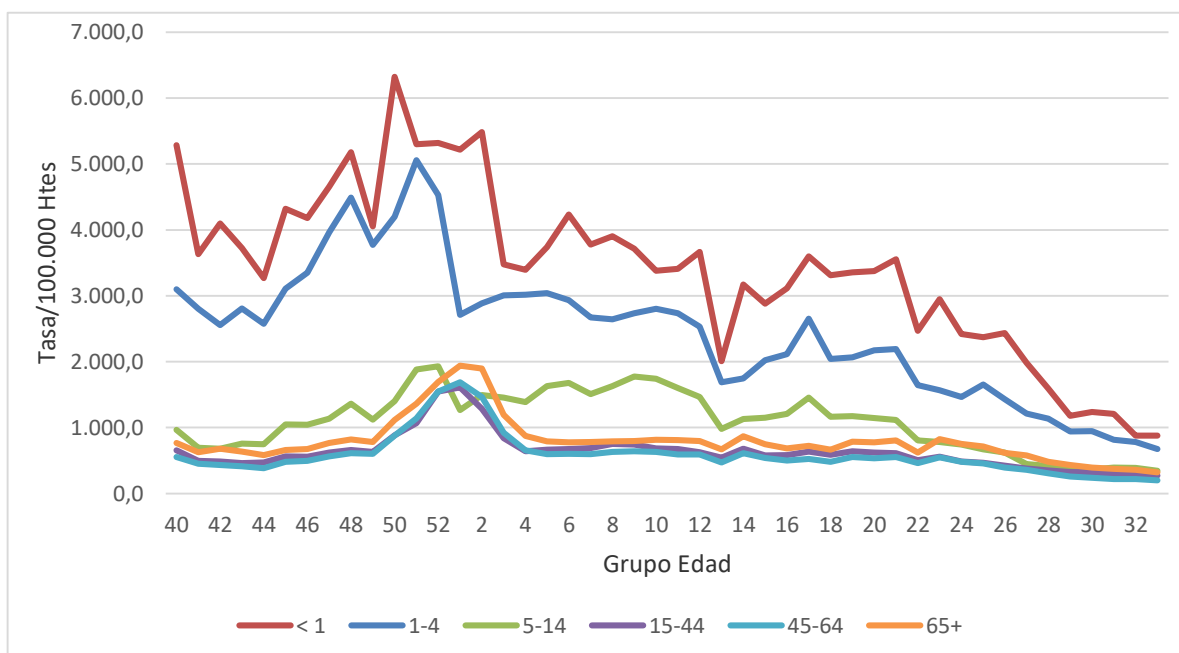

**Tasas de Incidencia Semanal por Sexo.  
Temporada 2023-24.**

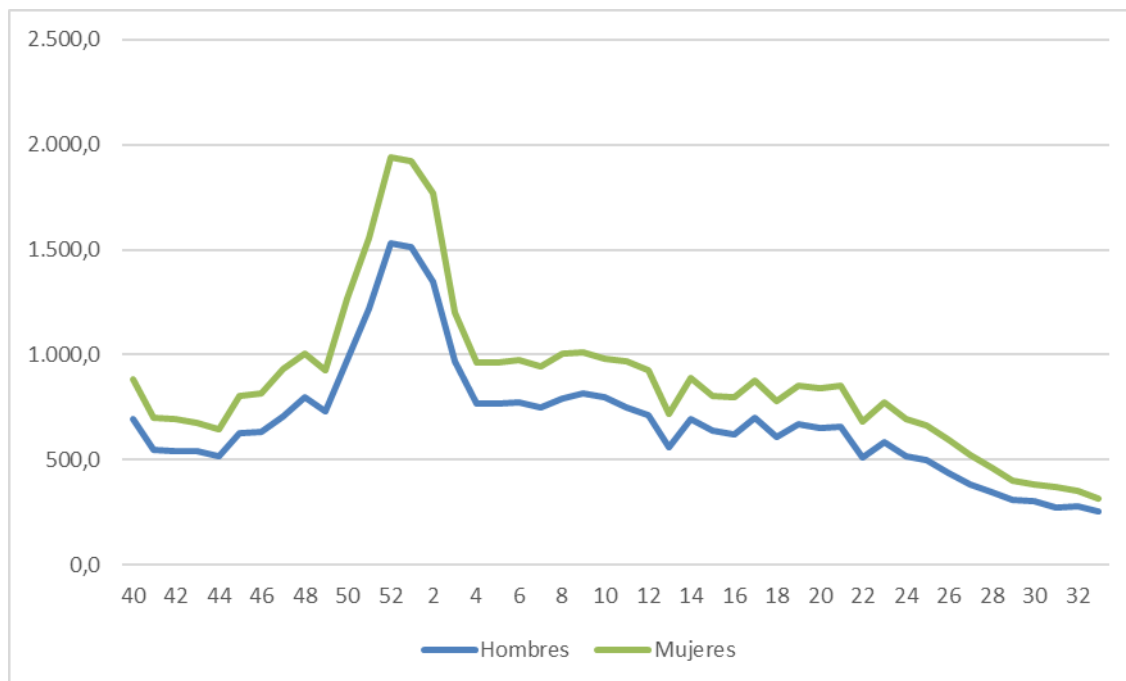

**Tasas de Incidencia por GAI en las Últimas 3 Semanas.  
Temporada 2023-24. Castilla La Mancha.**

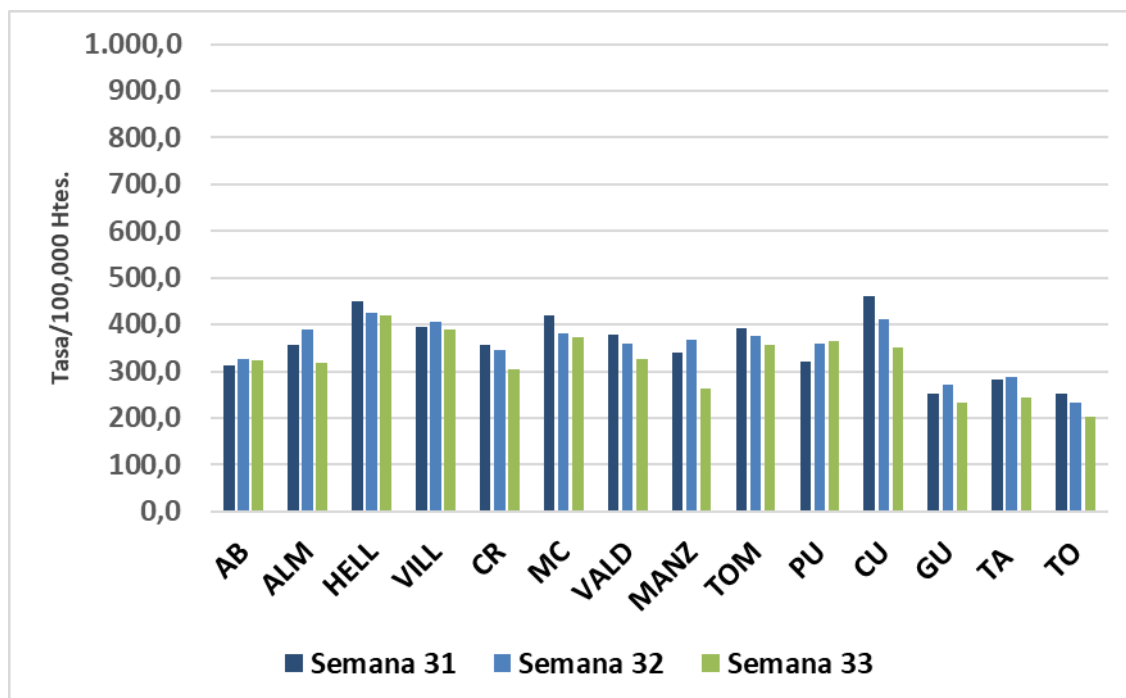

# IRAG\_CLM

Evolución Semanal de las Tasas de Incidencia.  
Temporadas 2022-23 a 2023-24.

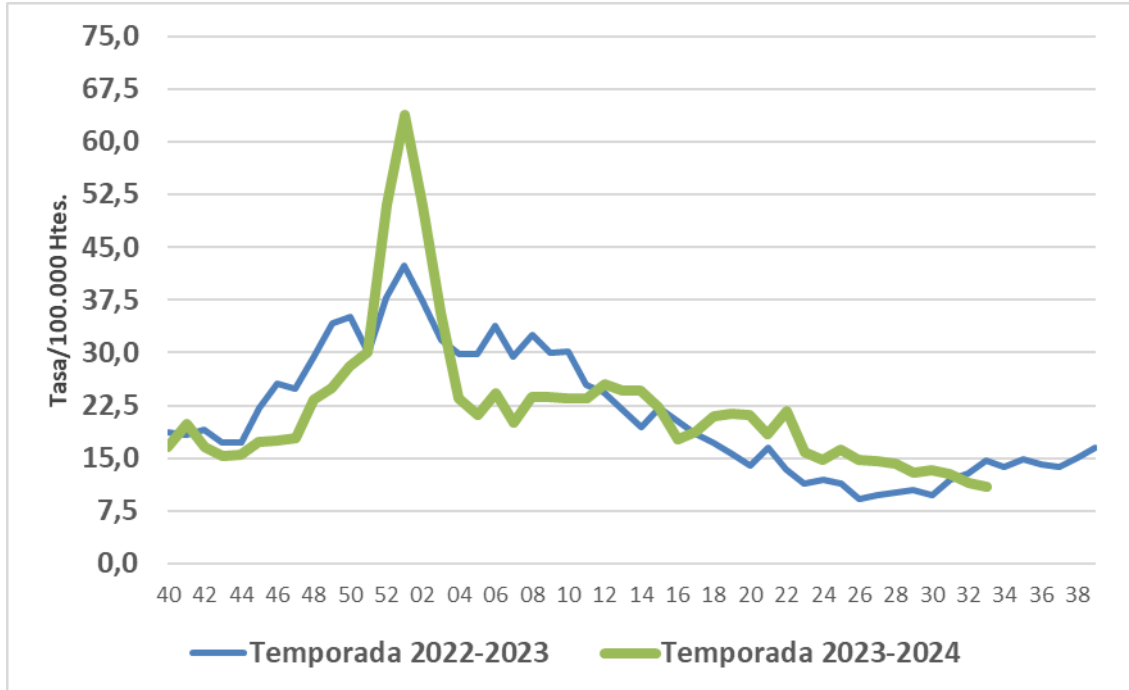

Tasas de Incidencia Semanal por Grupos de Edad.  
Temporada 2022-23 a 2023-24.

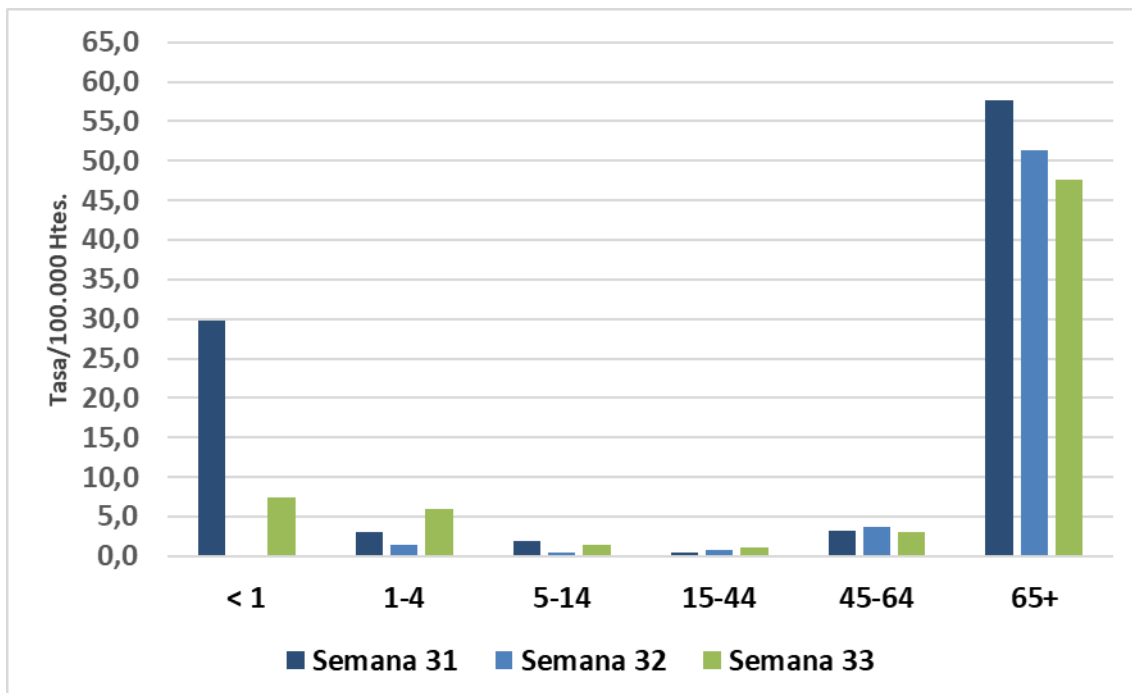

Tasas de Incidencia Semanal por Sexo.  
Temporada 2023-24.

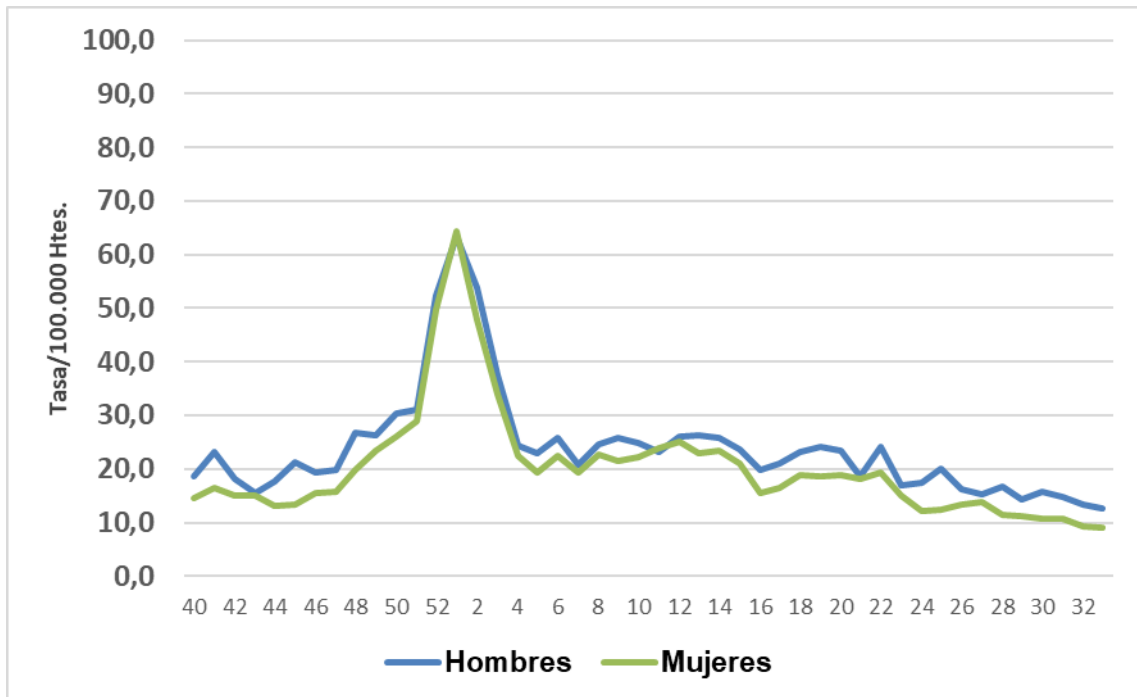

Tasas de Incidencia Semanal por GAI en las últimas 3 semanas.  
Temporada 2023-24.

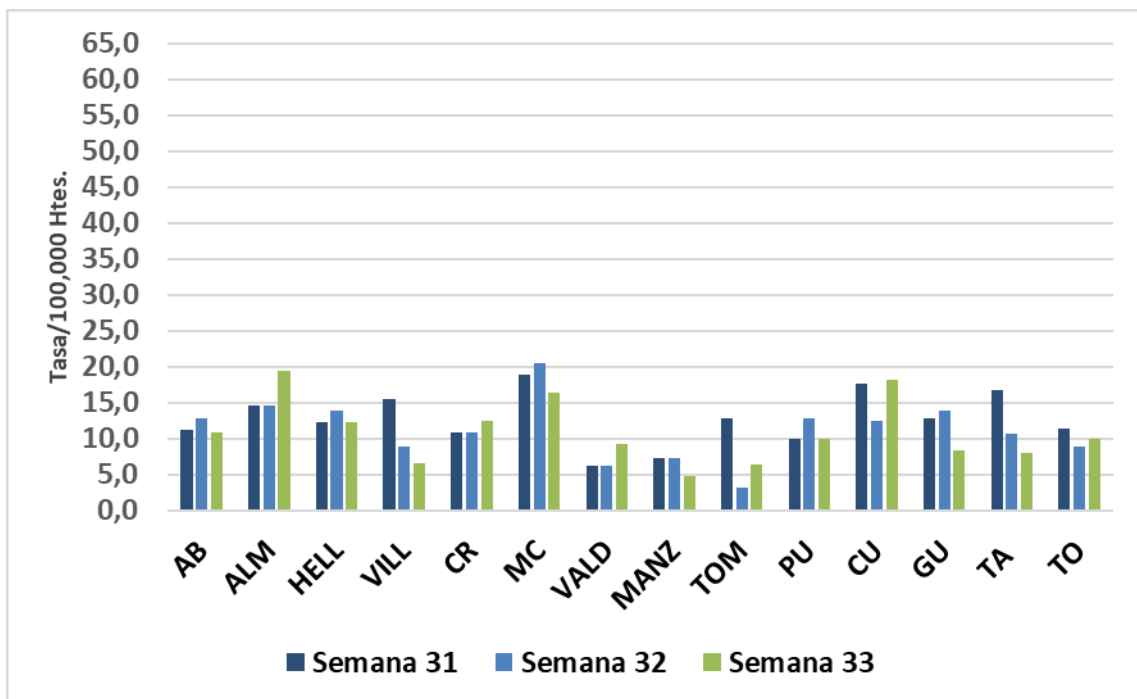

**Porcentaje de Detecciones de Gripe por Tipo y Subtipo en Muestras Centinela de Atención Primaria. Temporada 2023-24. IRAs\_CLM**

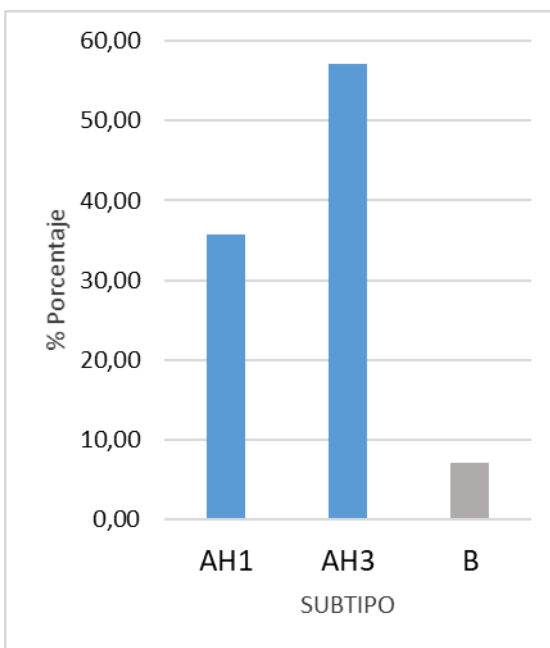
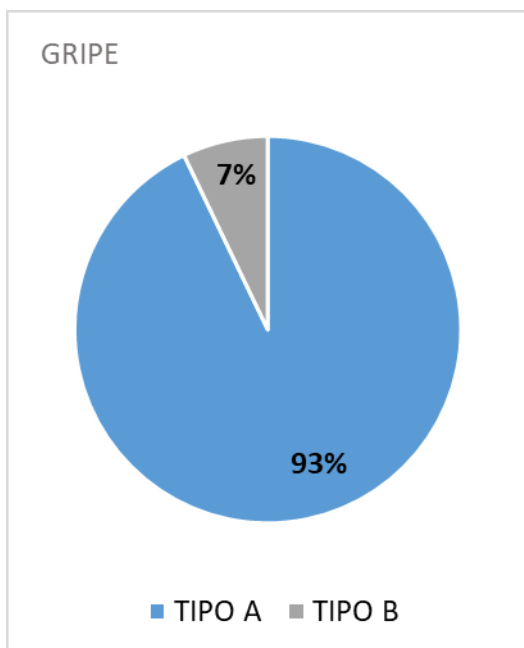

**Porcentaje de Detecciones de Gripe por Tipo y Subtipo en Hospitales. Temporada 2023-24. IRAG\_CLM**

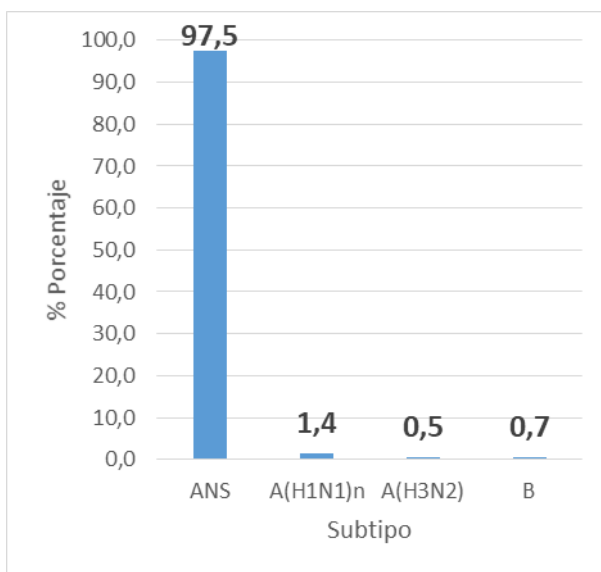
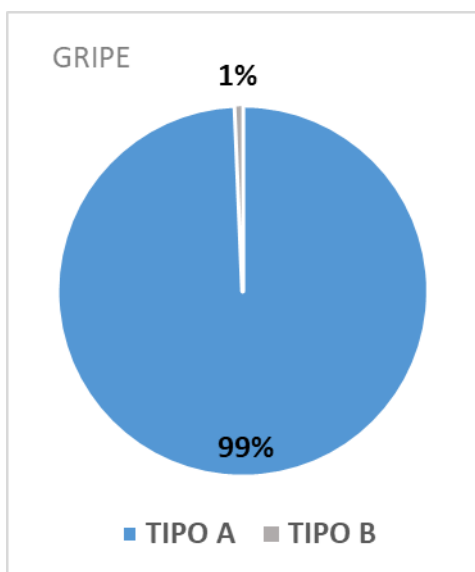

**Caracterización Genética de Virus de la Gripe por el Centro Nacional de Microbiología (CNM). Temporada 2023-24.**

GRIPPE

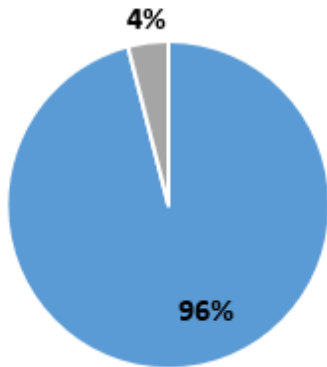

■ TIPO A ■ TIPO B

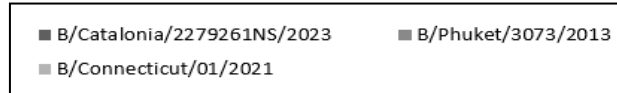
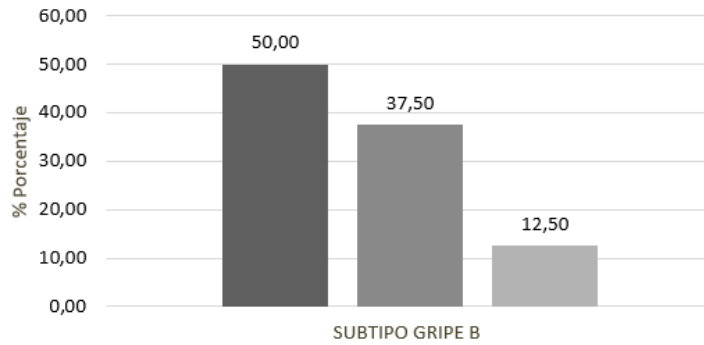
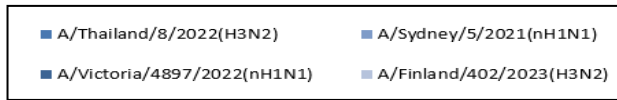
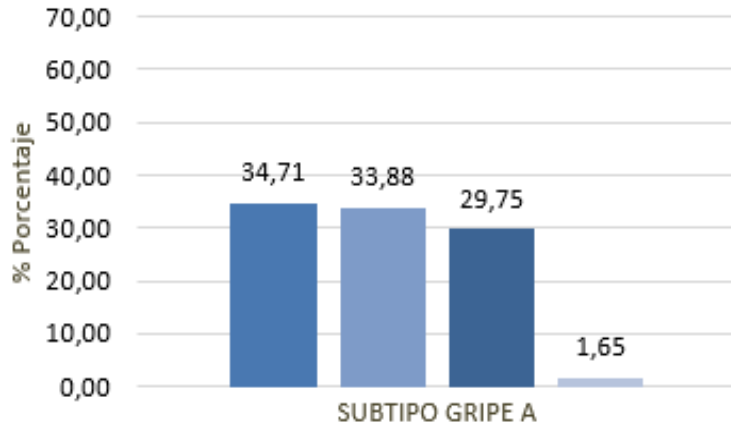

**Porcentaje de Detecciones de VRS por Tipo en Muestras Centinela de Atención Primaria. Temporada 2023-24. IRAs\_CLM**

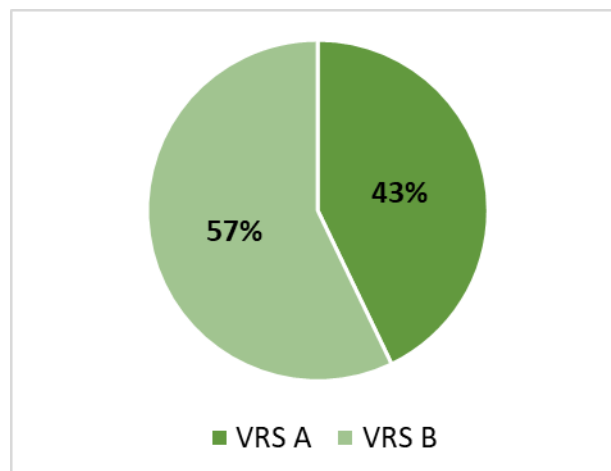

■ VRS A ■ VRS B

Caracterización Genética del VRS por el Centro Nacional de Microbiología (CNM). Temporada 2023-24.

